**NÚMERO DE ALUMNOS QUE RECIBEN FORMACIÓN
RELIGIOSA Y MORAL CATÓLICA EN EL CURSO 2006-2007**

**INFORME DE LA COMISIÓN EPISCOPAL
DE ENSEÑANZA Y CATEQUESIS**

Madrid, 14 de febrero de 2007

OPCIÓN POR LA ENSEÑANZA RELIGIOSA CATÓLICA

Curso 2006-2007

CENTROS PÚBLICOS				
ALUMNOS	INSCRITOS	NO INSCRITOS	TOTAL	% INSCRITOS
Educación Infantil	529.339	120.962	650.301	81,4%
Educación Primaria	1.166.663	259.396	1.426.059	81,8%
E.S.O.	479.153	470.304	949.457	50,5%
Bachillerato	84.085	135.830	219.915	38,2%
TOTAL	2.259.240	986.492	3.245.732	69,6%

DIÓCESIS ENCUESTADAS: 60

Madrid, 12 de febrero de 2007

OPCIÓN POR LA ENSEÑANZA RELIGIOSA CATÓLICA

Curso 2006-2007

CENTROS PRIVADOS - ENTIDAD TITULAR CANÓNICA				
ALUMNOS	INSCRITOS	NO INSCRITOS	TOTAL	% INSCRITOS
Educación Infantil	204.165	1.285	205.450	99,4%
Educación Primaria	453.448	1.803	455.251	99,6%
E.S.O.	352.581	2.049	354.630	99,4%
Bachillerato	68.973	1.149	70.122	98,4%
TOTAL	1.079.167	6.286	1.085.453	99,4%

DIÓCESIS ENCUESTADAS: 60

Madrid, 12 de febrero de 2007

OPCIÓN POR LA ENSEÑANZA RELIGIOSA CATÓLICA

Curso 2006-2007

CENTROS PRIVADOS - ENTIDAD TITULAR CIVIL				
ALUMNOS	INSCRITOS	NO INSCRITOS	TOTAL	% INSCRITOS
Educación Infantil	40.554	8.866	49.420	82,1%
Educación Primaria	100.310	24.932	125.242	80,1%
E.S.O.	57.433	26.054	83.487	68,8%
Bachillerato	10.127	4.844	14.971	67,6%
TOTAL	208.424	64.696	273.120	76,3%

DIÓCESIS ENCUESTADAS: 60

Madrid, 12 de febrero de 2007

OPCIÓN POR LA ENSEÑANZA RELIGIOSA CATÓLICA

Curso 2006-2007

TOTALES				
ALUMNOS	INSCRITOS	NO INSCRITOS	TOTAL	% INSCRITOS
Educación Infantil	774.058	131.113	905.171	85,5%
Educación Primaria	1.720.421	286.131	2.006.552	85,7%
E.S.O.	889.167	498.407	1.387.574	64,1%
Bachillerato	163.185	141.823	305.008	53,5%
TOTAL	3.546.831	1.057.474	4.604.305	77,0%

DIÓCESIS ENCUESTADAS: 60

Madrid, 12 de febrero de 2007

OPCIÓN POR LA ENSEÑANZA RELIGIOSA CATÓLICA CENTROS PÚBLICOS

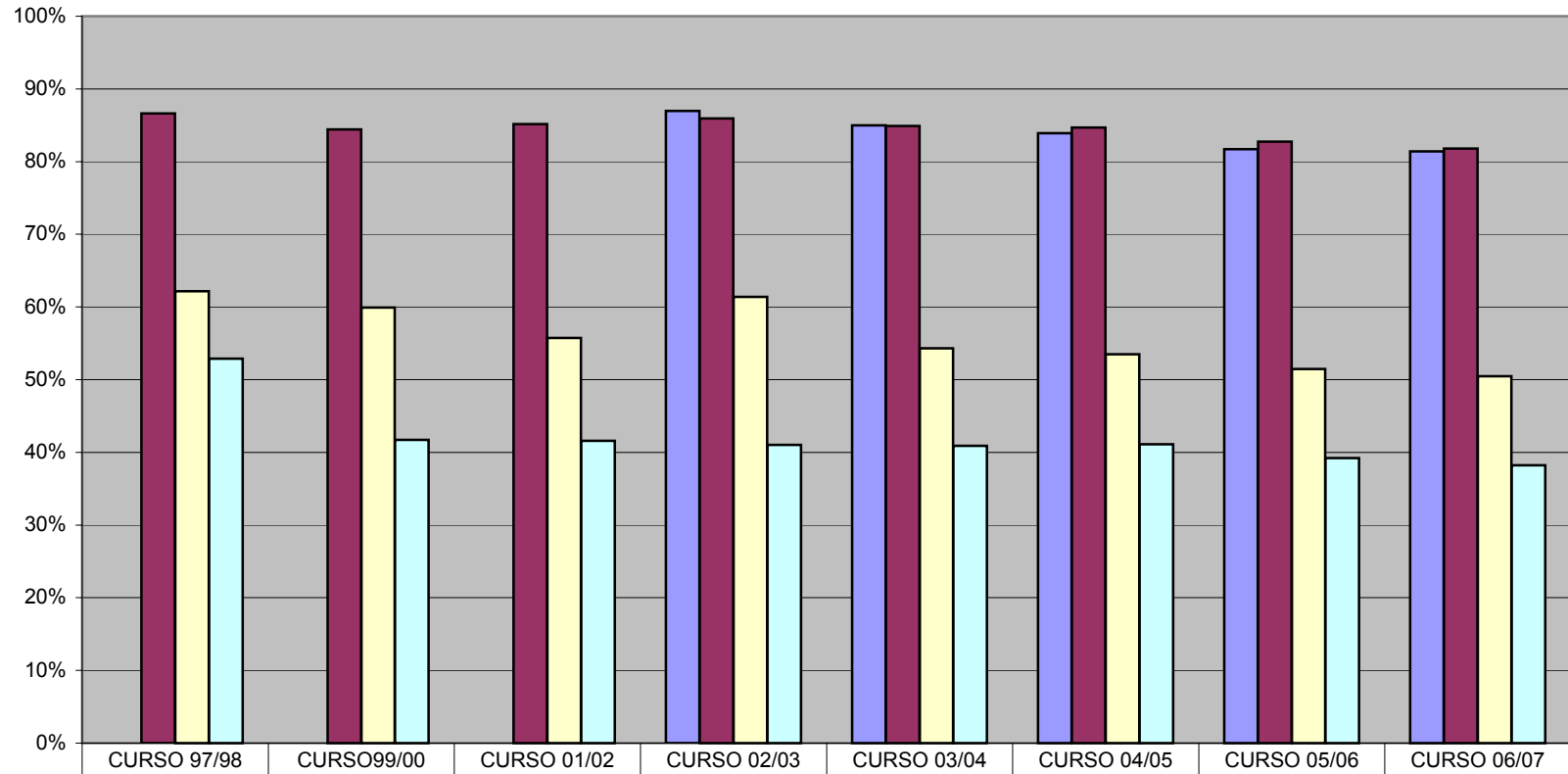

■ Infantil				87,0%	85,0%	83,9%	81,7%	81,4%
■ Primaria	86,6%	84,4%	85,1%	86,0%	84,9%	84,7%	82,8%	81,8%
■ Secundaria	62,2%	59,9%	55,7%	61,4%	54,3%	53,5%	51,4%	50,5%
■ Bachillerato	52,9%	41,7%	41,6%	41,0%	40,9%	41,1%	39,2%	38,2%

**OPCIÓN POR LA ENSEÑANZA RELIGIOSA CATÓLICA
CENTROS PRIVADOS DE ENTIDAD CANÓNICA**

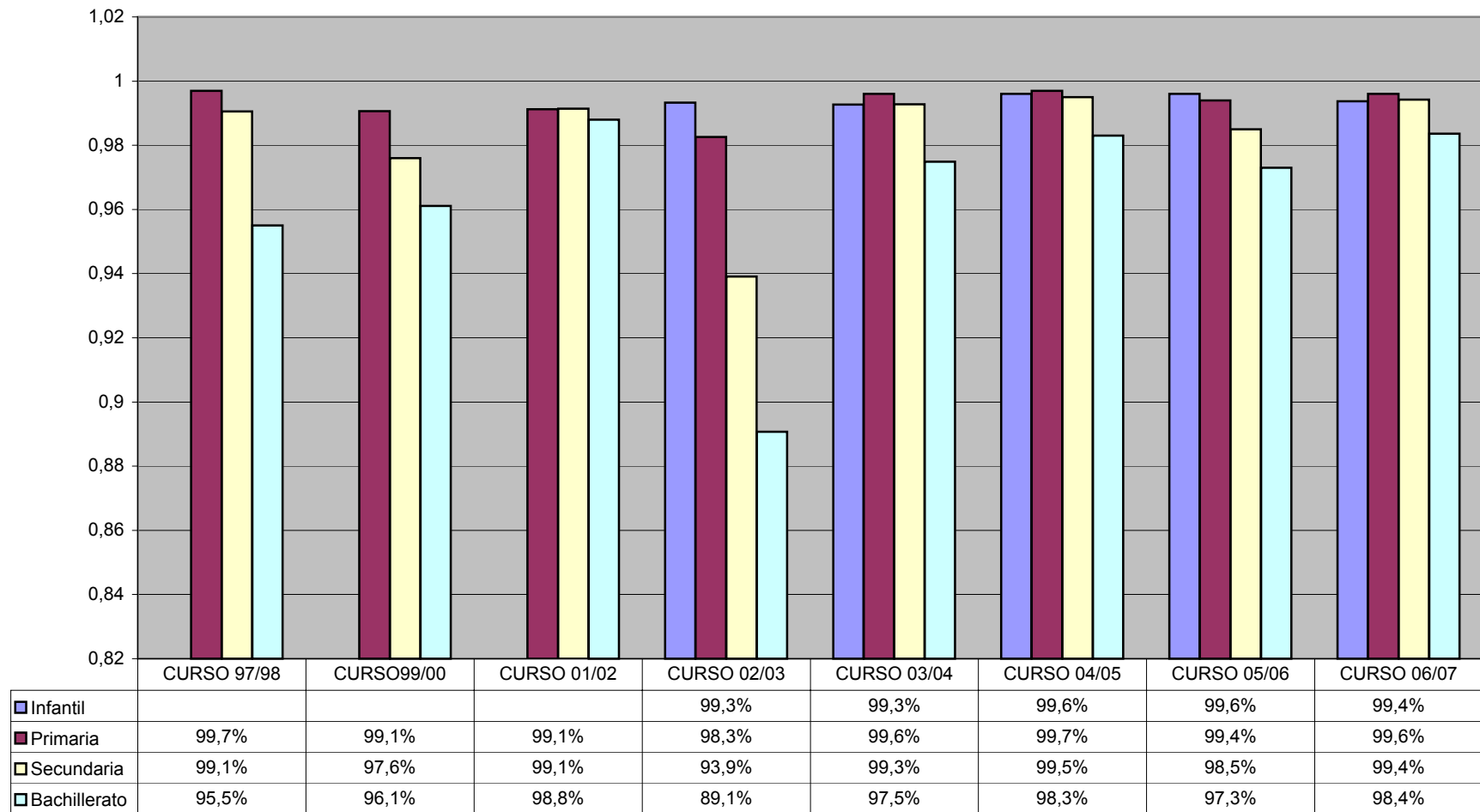

**OPCIÓN POR LA ENSEÑANZA RELIGIOSA CATÓLICA
CENTROS PRIVADOS DE ENTIDAD CIVIL**

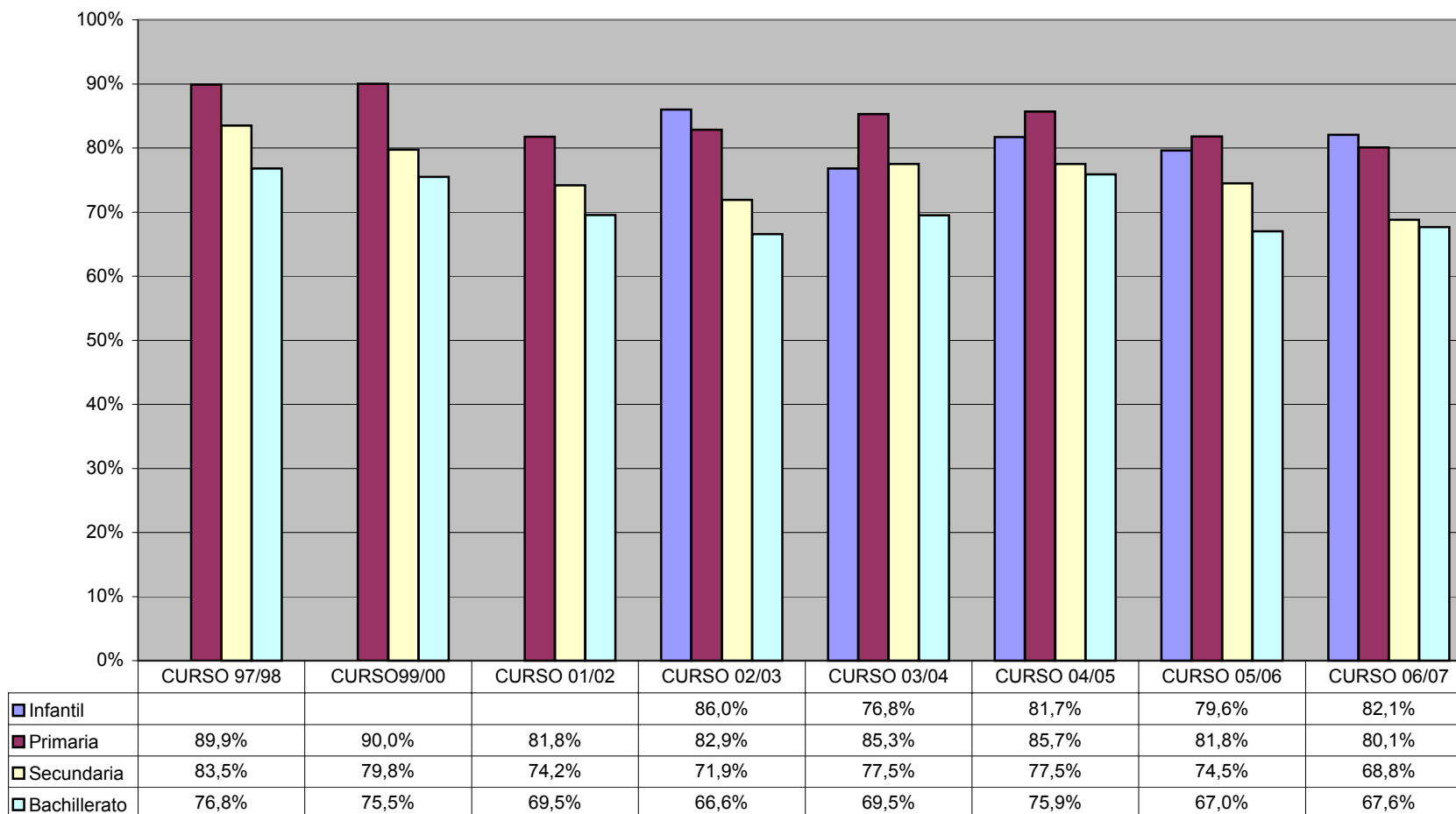

OPCIÓN POR LA ENSEÑANZA RELIGIOSA CATÓLICA TOTALES

